

1821B



Presentación

10 pares paquete / 200 pares caja

Opcional

Blister / Bolsa / Códigos de Barras

TALLAS

10 / 6 / 7 / 8 / 9

NORMATIVA



CAT II



2121X

DATOS TÉCNICOS

Guante piel flor cabra gris.

Dorso algodón.

Grosor: 0,5-0,9 mm.

PUNTOS CLAVES

Piel flor: es la parte externa de la piel. EPIDERMIS.

Flor cabra: ofrece unas excelentes propiedades mecánicas.

Flexible y muy resistente.

Proporciona excelente tacto.

Dorso de algodón: fibra natural que permite la transpiración.

Talla	Peso Total Caja (Kg)	Capacidad Caja (cm)	Código Barras Par
10	13,60	51 x 30 x 36	8428371006766
6	9,10	51 x 28 x 33	8428371007398
7	9,74	51 x 28 x 33	8428371006704
8	11,20	51 x 28 x 33	8428371006711
9	10,06	51 x 30 x 36	8428371006728

USO RECOMENDADO

Agricultura
Automoción
Montaje

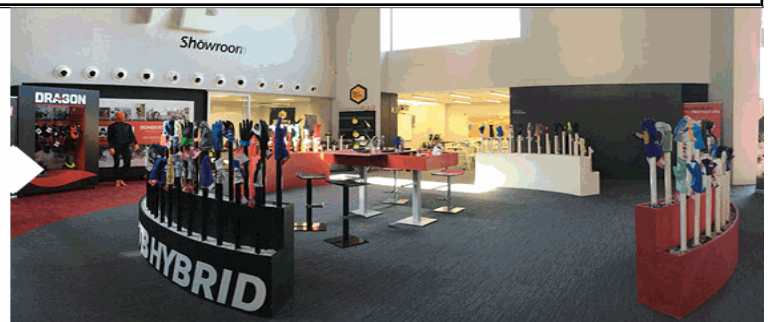

Las descripciones, características, aplicaciones y fotografías se facilitan a modo de ejemplo y no constituyen un compromiso contractual. El fabricante se reserva el derecho a incluir cualquier modificación que considere necesaria.



TOMÁS BODERO S.A.

Pol. Ind. Los Pedernales C/ Piedra de Sílex - 09195 Villagonzalo Pedernales - Burgos (Spain)
Tel.: +34 947 474 226 | www.tomasbodero.com | ventas@tomasbodero.com